

 edm



 E-FATURA

 E-ARŞİV

 E-DEFTER

 E-İMZA

 KEP

www.edmbilisim.com.tr

İŞ'TE
DÖNÜŞÜM
BU!





EDM İLE İŞİNİZ DE
İÇİNİZ DE RAHAT



Sizin programınıza uyar!

450 üzeri ERP ve muhasebe programı ile anlaşmalı olan EDM ayrıcalığıyla ERP sistemi ve muhasebe programı içinden oluşturduğunuz faturalar, irsaliyeler, makbuzlar ve biletler otomatik olarak muhatabına gönderilir. Gelen faturalarınız ise ERP ve Muhasebe Programınızın cari ve stoklarına otomatik işlenerek müşavirinizin programına otomatik olarak aktarılır.



Hızlı kurulum ve eğitim yerli yerinde!

Siz, E-Dönüşüm için EDM ile çalışmaya karar verdikten sonra gereken tüm işlemler, EDM saha temsilciniz tarafından eksiksiz yerine getirilir. Kayıtlı Elektronik Posta ve Elektronik İmza servisleri ve bu servislere dayalı verilen Elektronik Bordro, Ücret Pusulası ve Zaman Çizelgesi, Elektronik Mutabakat, Elektronik Tebligat, Elektronik İhtar hizmetleri için de tüm başvuru, aktivasyon, kurulum ve eğitim işlemleri EDM saha temsilciniz tarafından kendi yerinizde uygulanır.



İlgi 7/24 sizin üzerinizde!

Türkiye'nin her ili ve ilçesinde sizlere özel atanan satış ve servis saha temsilciliğinin yanı sıra, EDM merkezde, 7/24 arayabileceğiniz bir asıl bir de yedek olmak üzere tüm E-Dönüşüm hizmetlerinde uzman müşteri temsilciniz bulunmaktadır. Dilediğiniz zaman temsilcilerinize telefon ve E-Postayla ulaşarak anında hizmet alır, hatta gece ve resmi tatiller dahil, bu iletişim noktaları üzerinden teknik nöbet merkezimize otomatik aktarılırsınız.



Gerçek ücretlerle tanışın!

EDM, aylık sabit, yıllık sabit, güncelleme, kota aşımı gibi her ne ad altında olursa olsun etik olmayan aldatıcı ve gizli tarifeler uygulamaz! Kalan kontörünüz ay sonu ve yıl sonu gibi bahanelerle yanmaz, 5 yıl boyunca devreder. E-Fatura portal aktivasyonları ücretsizdir. ERP programınıza entegrasyon ücretini bir defa ödersiniz ve ömür boyu kullanırsınız. Kullanımınız boyunca kontör ücreti dışında hiçbir ücret ödemezsiniz!



Verileriniz emin ellerde!

E-Faturalarınız, E-İrsaliyeleriniz, E-Defterleriniz, E-Makbuzlarınız, E-Biletleriniz, bordrolarınız, ücret pusulalarınız, zaman çizelgeleriniz, tebligatlarınız, ihtarlarınız ve mutabakatlarınız EDM sistemlerinde 10 yıl boyunca 4 yedeklemeli ve 3DS şifreleme teknolojisiyle en güvenli şekilde saklanır. Faturalarınıza dilediğiniz an çevrimiçi erişebilirsiniz, tek tek ya da toplu olarak tekrar gönderme, görüntüleme ve PDF baskı alma gibi işlemleri yapabilirsiniz.



Rakipsiz, üstün özellikli, kullanıcıya dost!

EDM, Türkiye'nin tüm internet tarayıcıları ve yazılımlarıyla java bağımsız çalışabilen, Devlet Elektronik Yazışma Protokolü ile tam uyumlu olan ilk ve tek teknolojisine sahiptir. EDM hizmetleri; depo arşivi, süreç yönetimi, toplu fatura tekrarlama, tam metin arama, akıllı VKN kontrolü, tek platformdan tüm bağlı mükellefleri/servisleri yönetme, grup şirket ve şube yönetimi gibi yüzlerce yeteneği ile üstün özellikli ve kullanıcı dostudur.





VİZYONUMUZ

Tüm E-Dönüşüm hizmetlerini, kurumların kullandığı tüm sistemlerle bütünleşik sunarak, kurumların ve bireylerin hayatlarını kolaylaştırmaktır.



MİSYONUMUZ

E-Dönüşüm hizmetlerini, en ileri teknolojileri kullanarak, müşterilerimizin ihtiyaçlarını çözüm odaklı karşılayarak ve memnuniyeti ön planda tutarak ekonomik koşullarda sunmaktır.



ÖDÜLLER

ONTEX En Başarılı Global E-Fatura Uygulaması Ödülü (2017)

Türk Hile Denetim Derneği En İyi Defter Ödülü (2018)

Yılın E-Dönüşüm Markası Ödülü (2019)

Yılın Lider E-Dönüşüm Markası Ödülü (2021)

KÜNYE

Türkiye Genelinde **300+** Hizmet Merkezi

Yurtdışında **22** Temsilcilik Ofisi

Türkiye'de **110** Merkez Personel ve **600+** Saha Temsilcisi

450+ ERP ve Muhasebe Programı İş Ortağı

90.000+ E-Fatura, E-Arşiv Fatura, E-İrsaliye, E-SMM, EMM ve E-Defter Aboneliği

240.000 E-İmza ve KEP Aboneliği

150.000 E-Bordro Aboneliği



E-DÖNÜŞÜM AVANTAJLARI





Maliyetlerinizi en aza indirir.

E-Fatura, E-Defter, E-İrsaliye, E-Bilet, E-Serbest Meslek Makbuzu, E-Müstahsil Makbuzu, KEP, E-İmza, E-Bordro, Ücret Pusulası, Zaman Çizelgesi, E-Tebliğat, E-İhtar ve EBYS gibi hizmetleriyle kağıt, baskı, toner, kargo, arşivleme gibi zaman ve para maliyetlerinizi minimum seviyelere düşürürsünüz.



Operasyonunuzu hızlandırır ve verimliliği artırır.

Çalışanlarınızın operasyon süreçlerini azaltarak, personelinizin daha verimli alanlarda faaliyet göstermesine olanak tanır, manuel işlemlerden kaynaklı hataları sıfırlar ve firmanızın verimliliğini arttırırsınız.



Anında ve güvenilir belge akışı sağlar.

Tüm belgeleriniz, ERP ve muhasebe programınız içinden ve EDM üzerinden elektronik imzalanmış şekilde tam ve eksiksiz olarak anında muhataplarına ulaşır. Gönderici, belgenin muhatabı tarafından tam eksiksiz alındığına dair yasal olarak birinci derece geçerli teyidini alır. Alıcı ise aldığı faturaların tam eksiksiz ve %100 gerçek olduğundan emin olur.



Yasal geçerli/güvenli saklama ve online erişim olanağı verir.

Faturalarınız, EDM sistemlerinde 10 yıl boyunca 4 yedeklemeli ve 3DS şifreleme teknolojisiyle en güvenli şekilde saklanır. Faturalarınıza yıl boyunca dilediğiniz an çevrimiçi erişebilirsiniz, tek tek ya da toplu olarak tekrar gönderme, görüntüleme ve PDF/baskı alma gibi işlemleri yapabilirsiniz.



Doğayı korur.

Her yıl uğruna milyonlarca ağaç kesilen kağıtlar yerine, fatura ve diğer belgelerinizi elektronik ortama taşıyarak, doğanın korunması adına da büyük katkıda bulunmuş olursunuz.



İmajınızı yükseltir.

E-Fatura başta olmak üzere E-Dönüşüm servislerine geçme olgusu, tüm müşterileriniz ve iş ortaklarınız nezdinde; teknolojiyi kullanan, modern yönetilen, şeffaf ve kanunlara uygun iş yapan sağlam güvenilir firma imajınızı pekiştirir.



Ayrıca;

Hızlı mutabakat, hızlı nakit akışı, hızlı uyumsuzluk çözümü, uluslararası standartlara uyum, elektronik iç ve dış denetim için uygun altyapı gibi daha sayısız faydalara kavuşursunuz.

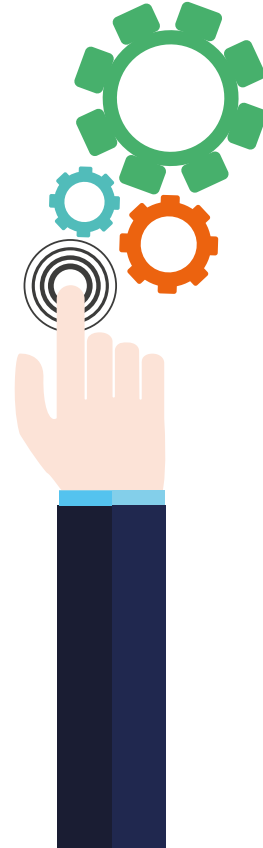

HİZMETLER



E-FATURA

Elektronik Faturaya geçen firmaların birbirlerine E-Fatura sistemi üzerinden gönderdikleri ve aldıkları, kağıt fatura ile aynı hukuki niteliklere sahip ve 10 yıl boyunca elektronik ortamda çevrimiçi erişime açık saklanan elektronik belgedir.



E-ARŞİV FATURA

Firmaların E-Faturaya geçmemiş kurumsal ve bireysel müşterilerinin bildirdikleri herhangi bir mail adresine ya da SMS numarasına PDF formatında gönderilen ve 10 yıl boyunca elektronik ortamda çevrimiçi erişime açık saklanan dijital fatura tipidir.



Kimler E-Fatura ve E-Arşiv Fatura Uygulamasına Geçmeli?

Herhangi bir ciro ya da fatura miktar sınırlaması olmaksızın isteyen firma dilediği zaman E-Faturaya geçebilir. Özellikle çok faturası olan, kargo ile fatura gönderen, kağıt, baskı ve toner masrafından tasarruf etmek isteyen, arşivleme operasyonundan kurtulmak isteyen ve profesyonellik kazanmak isteyen işletmeler, sağladığı avantajlardan dolayı E-Fatura ve E-Arşiv Faturaya geçiş yapabilir.

MÜKELLEFLER

- Yıllık cirosu 4 milyon TL üstü firmalar
- Enerji sektörü üretici, dağıtıcı ve bayileri
- Taze sebze, meyve, hal tüccarları ve komisyoncuları
- Tütün, alkol, gazlı içecek üretici ve dağıtıcıları
- İnternet ticareti ve reklamcılığına aracılık edenler
- Bavul ticareti yapanlar
- SGK'ya fatura düzenleyenler
- Döviz büroları
- E-İrsaliye zorunlusu tüm sektörler
- Vergi mükelleflerine düzenlenecek herhangi bir faturası 2 bin TL üstü ya da 1 firma için 1 günde toplam 2 bin TL üstü faturaları olan (Vergi mükellefi olmayanlara düzenlenecek faturalar için limit 5 bin TL'dir.)
- Ciro sınırı olmaksızın gönüllülük esasıyla tüm mükellefler

İhracat E-Faturası

- İhracat faturalarının E-Fatura olarak düzenlenmesi zorunluluğu sadece Gümrük Beyannamesi ekinde yer alan ihracat faturaları için geçerlidir.
- Diğer belgelerin (Serbest Bölge İşlem Formu vb.) ekinde yer alan ihracat faturaları E-Fatura kapsamında değildir.
- Yeterli mobilite bulunmadığından, GİB Portal yöntemi ile ihracat E-Faturası düzenlenmesi uygun değildir.
- Uygulamayı kullanarak E-Fatura düzenlemek isteyen mükellefler; E-Fatura sistemine kayıtlı olmalıdır.
- Düzenlenecek ihracat faturalarının alıcıları bilgilerini Gümrük ve Ticaret Bakanlığı olarak düzenleyeceklerdir.
- Düzenlenen faturalar Gümrük ve Ticaret Bakanlığı sisteminde görünecektir.



E-İRSALİYE

Elektronik İrsaliye belgesi, yeni bir belge türü olmayıp, kağıt ortamdaki "Sevk İrsaliyesi" belgesi ile aynı hukuki niteliklere sahiptir.

Mal hareketlerinin elektronik ortamda düzenli olarak izlenebilmesi amacıyla, hali hazırda kağıt ortamda düzenlenmekte olan "Sevk İrsaliyesi" belgesinin, elektronik ortamda düzenlenmesi, alıcısına elektronik ortamda iletilmesi, elektronik ortamda muhafaza ve ibraz edilmesine ilişkin elektronik belgedir.

MÜKELLEFLER

- E-Fatura mükellefi olup da yıllık cirosu 5 milyon TL üstü tüm firmalar
- Enerji sektörü üretici, dağıtıcı ve bayileri
- Taze sebze, meyve, hal tüccarları ve komisyoncuları
- Tütün, alkol, gazlı içecek üretici ve dağıtıcıları
- Gübre takip sistemine kayıtlı olanlar
- Demir, çelik ve eşyaları üretici, ithalatçı ve ihracatçıları
- Şeker üreticileri (işleyenler değil)
- Ciro sınırı olmaksızın gönüllülük esasıyla tüm mükellefler

E-DEFTER

Elektronik Defter, Vergi Usul Kanunu ve Türk Ticaret Kanunu hükümleri gereğince tutulması zorunlu olan yevmiye ve kebir defterlerinin elektronik dosya biçiminde hazırlanması, bastırılmaksızın kaydedilmesi, elektronik imzalanarak Gelir İdaresi Başkanlığı'na gönderilmesi ve Başkanlık imzalı ve onaylı beratların alınarak 10 yıl boyunca saklanmasıdır.

GİB tarafından belirlenen format ve standartlara uygun olarak tutulan E-Defterler, kağıt baskıya dökülmeden kaydedilir.

Kimler E-Defter Uygulamasına Geçmeli?

Yıllık brüt olarak satış hasılatı 4 milyon TL ve üzeri olan tüm kurum ve kuruluşlar başta olmak üzere E-Faturaya ZORUNLU geçen her mükellef, takip eden yılın 1 Ocak tarihi itibariyle E-Deftere geçmek zorundadır.

E-Defter Yasal Saklama

E-Defter Genel Tebliğ'de elektronik ortamda oluşturulan E-Defterlerin her firmanın kendi bilgi işlem sistemlerinde saklanması zorunludur. Alternatif olarak E-Defter saklama hizmeti sağlayan entegratör firmalarda da saklanabilir.

Kendi imkanları ile E-Defter saklayan mükelleflerin; yetersiz güvenlik duvarları, virüsler, fiziksel şartlar ve siber saldırılar nedeni ile E-Defterlerinde herhangi bir harf değişikliği dahi olsa E-Defter Beratları bozulur. Bundan dolayı E-Defterlerin lisanslı saklamacı kuruluşlarda saklanması zorunludur.

E-Defterlerin 2. Nüshalarının GİB sistemlerine, defter gönderim son tarihinden itibaren 15 gün içinde aktarılması zorunludur.



E-BORDRO

Elektronik Bordro, şirket çalışanlarına bordroların, ücret pusulalarının, zaman çizelgelerinin ve personel tebligatlarının, KEP (Kayıtlı Elektronik Posta) mailleri üzerinden yasal geçerli ve güvenli bir şekilde elektronik ortamda iletildiği sistemdir.

Çok çalışanı olan ya da birden fazla lokasyonda faaliyet gösteren şirketlerde bordroların, ücret pusulalarının, zaman çizelgelerinin, personel tebligatlarının, ihbarların, ihtarların, ibranamelerin ve izin form onaylarının imza karşılığı teslimi zor olduğundan, E-Bordro yoğun bir şekilde tercih edilmektedir.

E-Bordro ile bordro ve diğer personel bildirimlerinin gönderimini ve personel yönetimini kolaylaştırırsınız. Muhasebe programınızdan bordro hazırlayıp tek tuş ile tüm personelinize KEP üzerinden E-Bordro, ücret pusulası, zaman çizelgesi, personel tebligatları, ihbar, ihtar izin formu göndererek, yasal zorunluluklar çerçevesinde firmanızı güvence altına alırsınız.

E-Bordro hizmetimiz için personel sayınıza göre yıllık sabit fiyat uygulanmaktadır ve sınırsız KEP gönderimi içermektedir. İşçi alım ve çıkışlarında herhangi bir fiyat değişikliğine gidilmemektedir. Üstelik kurumunuza tahsis edilen posta alanıyla bordrolarınız, ücret pusulalarınız, zaman çizelgeleriniz, personel tebligatlarınız, ihbar, ihtar ve ibralarınız yıllarca İstanbul ve Ankara yedeklemeli olarak EDM sistemlerinde saklanmaktadır.



E-MUTABAKAT

Elektronik Mutabakat, şirketlerin iş ortakları, bayileri, tedarikçileri ve diğer tüm iş ortaklarıyla BA, BS ve cari mutabakatlarını, isteğe bağlı olarak standart mail ya da KEP üzerinden yasal geçerli gerçekleştiren uygulamadır.

Uygulama sadece mutabık olup olmadığını kontrol etmekle kalmaz, cari ekstresindeki farkları da bulup taraflara raporlar. Sistem, tüm muhasebe programlarıyla tam entegre çalışır.

E-Mutabakat, bayi teşkilatıyla çalışan, çok iş ortağı olan, birden fazla lokasyonda faaliyet gösteren ya da düzenli olarak ürün alımlarını yapan şirketlerde mutabakat yapmanın zorluğundan dolayı çok fazla kurum tarafından tercih edilmektedir.

KEP'li E-Mutabakat hizmetimiz ile tüm iş ortaklarına her ay BA, BS ve cari ekstre mutabakatlarını otomatik olarak noter gücünde göndermiş olur ve gönderilen tüm mutabakatlar EDM sistemlerinde yıllarca yedeklemeli olarak saklanır.





Elektronik Bilet, alıcısına elektronik araçlar vasıtasıyla gönderilmek üzere belge biçiminde oluşturulmuş elektronik bileti ifade etmektedir.

Hava, kara, deniz yolu ile şehirler arası ve uluslararası yolcu taşımacılığında ayrıca etkinliklerde E-Bilet kullanımı %90 oranda maliyet ve zaman tasarrufu sağlamaktadır.

Mükellefler E-Bilet uygulamasını, kendi bilgi işlem sistemleri üzerinden veya Başkanlıktan E-Bilet izni almış özel entegratör bilgi işlem sistemi üzerinden olmak üzere iki yöntemle kullanabileceklerdir.

Kimler E-Bilet Uygulamasına Geçiş Yapabilir?

Hâlihazırda kağıt ortamda bilet düzenleyen bütün işletmeler elektronik ortamda bilet düzenleyerek E-Bilet uygulamasına geçiş yapabilir. Müşterilerine bunları elektronik ortamda iletebilir ve bu biletleri elektronik ortamda ilgili mevzuat hükümleri çerçevesinde en az 10 yıl boyunca saklayabilirler.

Sinema, tiyatro, konser, spor gibi her çeşit etkinlikleri düzenleyen ve kara, deniz ve hava yolu taşımacılığı ile şehirler arası veya uluslararası faaliyet gösteren işletmeler için E-Bilet düzenleme zorunluluğu vardır.



Elektronik Serbest Meslek Makbuzu, kağıt serbest meslek makbuzu ile aynı hukuki niteliklere sahiptir.

E-Serbest Meslek Makbuzu uygulaması, Başkanlık tarafından belirlenen standartlara uygun olarak serbest meslek makbuzunun elektronik ortamda oluşturulması, muhafazası, ibrazı ve raporlamasını kapsayan uygulamayı ifade eder.



Kimler Serbest Meslek Makbuzu Uygulamasına Geçiş Yapabilir?

Serbest muhasebeci, mali müşavir, avukat, diş hekimi, veteriner hekim, mimar, doktor, mühendis, müşavir, senarist, yeminli mali müşavir, danışman, ressam, yazar, bestekar, kimyager, serbest öğretmen, sağlık memuru, artist, menajer, yönetmen, rehber vb. serbest meslek erbapları E-SMM düzenlemek zorundadır.

E-MÜSTAHSİL MAKBUZU

Elektronik Müstahsil Makbuzu, tarımsal ve hayvansal ürünlerin satın alınmasında fatura yerine geçen ve ticari vesika olarak kullanılan, kağıt müstahsil makbuzu ile aynı hukuki niteliklere sahip elektronik bir belgedir.

E-Arşiv alt yapısıyla birebir aynıdır. Tek farkı; çiftçiye dijital çıktı verilemez sadece kağıt çıktı verilir, bir sonraki ayın 15'ine kadar GİB'e raporlanır, öncesinde iptal edilebilir.

Çiftçi GİB sitesinden makbuz numarasını girerek doğrulama yapabilir. Ürünün alındığı yerde internet imkanı yoksa ön kağıt belge doldurulur ve teslim edilir. Sonrasında sisteme giriş yapılır ve çıktısını bir sonraki ürün alımında çiftçiye teslim edilir.

Kimler E-Müstahsil Makbuzuna Geçiş Yapabilir?

Gerçek usulde vergiye tabi olmayan çiftçilerden mal satın alımı yapan, Vergi Usul Kanununun 235. maddesinde birinci ve ikinci sınıf tüccarlar ile kazancı basit usulde tespit edilenler ve defter tutmak mecburiyetinde olan çiftçiler E-Müstahsil Makbuzu uygulamasına geçebilir. E-Faturaya geçiş yapan bu nitelikte tüccarlar E-müstahsil makbuzuna da geçmek zorundadır.



BULUT YEDEKLEME

Tüm verilerinizin yanı sıra yasal geçerli belgelerinizin taranmış kopyalarını da, çevrimiçi erişime açık, geliştirilmiş üst düzey güvenlikle sorunsuz bir şekilde yedekleyen ERP programlarıyla uyumlu çalışan bir EDM hizmetidir. Bulut Yedekleme sayesinde tüm belgelerinizi güvenli bir ortamda saklayabilir, verilerinize istediğiniz yerden 7x24 ulaşabilir, zaman ayarlı, anlık ya da istediğiniz an veri yükleyebilirsiniz.

Bulut Yedekleme hizmetini almanız durumunda mesela; mali müşavirler muhasebelerini, avukatlar tüm belge ve verilerini, veri tabanı ve programlarıyla (Windows, SQL, Oracle vb.) birlikte güvenli bir şekilde yedekleyebilirler.

EBYS

Elektronik Belge Yönetim Sistemi, kurumların faaliyetleri sırasında oluşturdukları ya da aldıkları her türlü dokümantasyonun, üretiminden nihai tasfiyesine kadar olan süreç içerisinde arşivlenmesini ve yönetilmesini sağlayan sistemdir.

EDM EBYS, var olan veri kaynaklarına bağlanabilir ve dinleyebilir. İşlenen veri kaynaklarını E-Mail, Faks, SMS, Twitter, Facebook ve LinkedIn gibi sosyal medya kanallarını da dinleyebilir.

EBYS sisteminde bahsi geçen tüm işlevler mobil ortamda, Android, iOS, ve Microsoft gibi yazılımlarla, E-imza, mobil imza ve KEP uygulamalarıyla bütünleşik çalışmaktadır.



Elektronik İmza, elektronik ortamda oluşturulan dokümanların imzalanmasında kullanılan ve elektronik işlemlerde gönderilen bilginin gönderim sırasında değişmediğini, gönderen kişiye ait olduğunu ve inkâr edilemeyeceğini garantileyen sayısal verilerdir.

5070 Sayılı Elektronik İmza Kanunu'na göre E-İmza; başka bir elektronik veriye eklenen veya elektronik veriyle mantıksal bağlantısı bulunan ve kimlik doğrulama amacıyla kullanılan elektronik veriyi ifade eder.

Münhasıran imza sahibine bağlı olan, sadece imza sahibinin tasarrufunda bulunan güvenli elektronik imza oluşturma aracı ile oluşturulan, nitelikli elektronik sertifikaya dayanarak imza sahibinin kimliğinin tespitini sağlayan, imzalanmış elektronik veride sonradan herhangi bir değişiklik yapıp yapılmadığının tespitini sağlayan elektronik imzadır.

E-İmza, Türkiye'nin JAVA bağımsız E-İmzası olup tüm uygulamalarda "Tak Çalıştır" sistemiyle çalışır, E-Devlet uygulamalarıyla, tüm ERP ticari yazılımlarla, EBYS ve otomasyon sistemleri ile tam uyumludur.



Kayıtlı Elektronik Posta (KEP); gönderici ve alıcı kimliklerinin belli olduğu, gönderi zamanının ve içeriğin değiştirilemediği, uyumsuzluk durumunda noter gücünde ve senet hükmünde hukuki geçerliliği olan güvenli elektronik posta hizmetidir.

KEP sisteminin kullanıcısı olan gönderici, elektronik postanın kendisi tarafından gönderilmediğini ve aynı sistemin kullanıcısı olan alıcı ise kendisine ulaşmadığını iddia edememektedir. KEP sisteminin bir elektronik postanın göndericiden alıcıya iletilmesi sırasında meydana gelen bütün işlemlere ilişkin tuttuğu içerik ve zaman kayıtları delil mahiyetinde ve hukuki geçerliliğe sahip belgelerdir. Böylece gönderinin inkâr edilebilmesi, evrakta sahtecilik gibi durumların önüne geçilir. KEP gönderiniz alıcı tarafından okunmasa bile 24 saat sonunda alındı, okundu ve anlaşıldı kabul edilerek tam tebellüğ gerçekleşmiş olur. Gönderilen KEP'lere, kurumlar 5 gün içinde, bireyler 7 gün içinde itiraz etmezlerse icra yolu açılmış olur.

KEP, bilgi akışının hızlı ve güvenli ilerlemesini sağlar. Resmi ve ticari yazışmaların hızlanmasını sağlar. Kurum ve bireyler, şahsen ulaştırılması gereken veya içeriğin bütünlüğünün korunmasını gerektiren işlemleri, KEP ile bilgisayarındaki bir tuş ile kolayca yapabilir.

KEP ile tebligat, ekstre, talimat, ödeme emri, bildirim, ihtar, ihbar, mutabakat, sözleşme, poliçe satışı, yenileme ve iptalleri, beyanname, bildirme, teklif, sipariş, sipariş onayı, başvuru, dilekçe, duyuru ve çağrılarının yapılması, iştirak taahhünamesi, resmi ve özel kurumlarla noter kuvvetinde iletişim, İK süreçleri, özgeçmiş gönderimi/alımı ve müşteri şikayetlerinin bildirilmesi/alınması yapılabilir.

EDM InterKEP Türkiye'nin Devlet Yazışma Sisteminin EYP yazışma protokolü ile uyumlu ve UETS sistemlerine tam entegre tek KEP altyapısıdır, ilave program gerektirmez.



A photograph of three people in a professional setting. In the foreground, a woman with long brown hair, wearing a white blazer and a gold necklace, is smiling and looking towards the left. Behind her, a man with a beard and dark hair is also smiling. To the left, the profile of another man's face is visible, looking towards the woman. The background is bright and out of focus, suggesting an indoor office or meeting space.

MEVZUAT



GİB E-BELGE ZORUNLULUĞU 509 REV. 22.01.2022

	E-FATURA	E-ARŞİV FATURA	E-İRSALİYE	E-MÜSTAHSİL	E-DEFTER
2021 CİRO 4 MİLYON TL VE ÜZERİ	01/07/2022	01/07/2022		01/07/2022	01/01/2023
2022 CİRO 3 MİLYON TL VE ÜZERİ	01/07/2023	01/07/2023		01/07/2023	01/01/2024
E-TİCARET FİRMALARI 2020 VEYA 2021 1 MİLYON TL CİRO VE ÜZERİ	01/07/2022	01/07/2022			01/01/2023
GAYRİMENKUL VEYA MOTORLU ARAÇ FİRMALARI 2020 VEYA 2021 1 MİLYON TL CİRO VE ÜZERİ	01/07/2022	01/07/2022			01/01/2023
TÜM OTELLER (CİRO ŞARTSIZ)	01/07/2022	01/07/2022			01/01/2023
DÖVİZ BÜROLARI	01/01/2022	01/01/2022			01/01/2023
2021 DÖNEMİ 10 MİLYON TL CİRO VE ÜZERİ	ÖNCEKİ DÖNEMLER	ÖNCEKİ DÖNEMLER	01/07/2022	ÖNCEKİ DÖNEMLER	ÖNCEKİ DÖNEMLER

VERGİ MÜKELLEFLERİNE 2 BİN TL VE ÜZERİ DÜZENLENEN FATURALAR		01/03/2022			
DİĞER MÜKELLEFLERE 5 BİN TL VE ÜZERİ DÜZENLENEN FATURALAR		01/03/2022			

TÜTÜN, ALKOL, GAZLI İÇECEK ÜRETİCİ VE DAĞITICILARI	Ticari Faaliyete Başlandıktan İtibaren 4. Ayın İlk günü			Ticari Faaliyet Başlangıcını Takip Eden 1 Ocak
HKS SİSTEMİNE KAYITLI SEBZE MEYVE HAL FİRMALARI				
GÜBRE TAKİP SİSTEMİNE KAYITLI TARIM FİRMALARI				
ŞEKER İMALATÇILARI				
ENERJİ SEKTÖRÜ ÜRETİCİ, DAĞITICI VE BAYİLERİ	Ticari Faaliyete Başlandıktan İtibaren 4. Ayın İlk günü			
MADEN İMALAT VE İTHALATÇILARI				
BAVUL TİCARETİ YAPAN FİRMALAR	Ticari Faaliyete Başlandıktan İtibaren 4. Ayın İlk günü			

	E-FATURA	E-ARŞİV FATURA	E-BİLET	E-DEFTER	E-SMM
GÖSTERİ FİRMALARI	Ticari Faaliyete Başlandıktan İtibaren 4. Ayın İlk günü			Ticari Faaliyet Başlangıcını Takip Eden 1 Ocak	
ŞEHİRLERARASI YOLCU TAŞIMA FİRMALARI					
SERBEST MESLEK MENSUPLARI (NOTERLER HARİÇ)					Ticari Faaliyete Başlandıktan İtibaren 4. Ayın İlk günü

450+ TAM ENTEGRE ERP ve MUHASEBE PROGRAMI

6GEN Global
ABAS ERP
ABT Bilgisayar
ADALİN Medya
AİFTEAM Yazılım
AKBİM
AKEAD Bilişim
AKINSOFT Yazılım
AKKARINCA Yazılım
AKSİS
AKUDOSOFT
AKTİF Bilgi İşlem (MOD)
ALTAR Yazılım
ALTERNATİF Yazılım
AMONRA
ARKMAN Yazılım
ARMAİN Teknoloji
ARNİVA Yazılım
ARVENO Yazılım
ASSİST Yazılım
ASYASOFT Yazılım
ATİASOFT Yazılım
ATİKER Yazılım
AXAPTA
AYMET Yazılım
B2B NETSİS Yazılım
BARKOD Yazılım
BARSOFT Yazılım
BASE METAL
BES Yazılım
BİLGERA
BİLNEX Yazılım
BİLSAM Yazılım
BİL-SAN Yazılım
BİLSOFT Yazılım
BİRFATURA A.Ş.
BİZİM HESAP
BİZMED Yazılım
BOTANİK Yazılım

BÖCEK Yazılım
BUTİKSOFT
CANIAS ERP
CODEVİST Bilişim
CPM Yazılım
ÇÖZÜMEVİ Danışmanlık
DARA Yazılım
DATAGEN Yazılım
DATAKOD
DATANET Bilişim
DATASİS
DATASOFT Yazılım
DBHSOFT Yazılım
DBI Yazılım
DEMSOFT Yazılım
DERİNSİS Yazılım
DESEN ERP
DOLUNAY Yazılım
DOPİGO
EDİ Dijital
EGEM Yazılım
ENTEGRİ
EPRO Yazılım
ERP Yazılım
ERS Yazılım
ESCO
ETA Yazılım
EXTREME
EVREN Yazılım
EVRİM Yazılım
E-YAZ Yazılım
FENİX Yazılım
F-ERP
FİLOM Yazılım
FLAP Yazılım
FOCUS
GİGA Yazılım
HASER Yazılım
HBS ERP

HİPOTENÜZ
HİS Yazılım
HOTECH Yazılım
İBEM Yazılım
İDEA Teknoloji
İDEASOFT Yazılım
İdurum
İKOBİ
İLKA Yazılım
İLON Yazılım
İNDEMİSOFT
İNTEK Yazılım
İRİCOM
K12Net Yazılım
KALEM Yazılım
KERVAN
KG Yazılım
KİLİMSOFT Yazılım
KİRAZ Yazılım
KOBİMASTER Teknoloji
KOBİKS
KURSOFT Yazılım
LED Yazılım
LİKOM ERP
LİNK Bilgisayar
LOFT Yazılım
LogoSoft
LOGO Yazılım
LTS Yazılım
MACROSOFT Yazılım
MDS Yazılım
MEDDATA Bilişim
MEGA Yazılım
MFK Yazılım
MİKRO Yazılım
MİKROKOM Yazılım
MİOSİS Yazılım
MİRANET
MOBİLON Yazılım

MOBİLTEG Bilişim
MOBİS Bilişim
MODEL Bilgi İşlem
MONAD Yazılım
NAR Project
NATRA Yazılım
NEBİM Yazılım
NETSİM Yazılım
NETSİS Yazılım
NOBEL Yazılım
NOKTA Barkod
ODYO Bilişim
OGUWARE (YAKIT OFİS)
OPENCARD
ORACLE
ORKA Yazılım
PANSİS
PASİFİK Bilişim
PEGASTAR Yazılım
PEPSEL
PEPSİCO Türkiye
PORTALİGO
PROBEL Yazılım
PRODER Yazılım
PRODEV Bilgi Sistemleri
PROFE Yazılım
PROMAKS
PROJE Soft
PROSETWİN Yazılım
RAPID
REBEL Bilişim
REPZONE
RETROPOS
RGS Yazılım
SAP
SAPB1
SKOR - VİO - TAM
SAVEAS Bilişim
SELPAR

SENKRONİX
SENKROSS Yazılım
SENTEZ Yazılım
SERVER Yazılım
SGO
SİBER Yazılım
SİMGE Bilişim
SİSTEK Yazılım
SİVAS YAZILIM
SOFT TAUCH Technology
SPECIAL Minds
SYSMOND
TALYA Bilişim
TAMENEGRE
TEKNOMAX
TEKSİSTEM Bilişim
TİARPI Yazılım
TİA Eczane Otomasyonu
TRSOFT Yazılım
TURKUVAZ
TÜRKTİCARET.NET
TYGEA
TYOSOFT Yazılım
UNİVERA Yazılım
VATAN Yazılım
VEGA Yazılım
VEKON
VISION PLUS
VİZYONEKS Yazılım
VOYAGE
WEBTİCARİ Yazılım
WOOCOMMERCE
XİNİERJİ Yazılım
YALIN Yazılım
YAZDONAT Yazılım
ZENTEGRA
ZENTEK Yazılım
ZETA Yazılım
ZİRVE Yazılım

370 BİNDEN FAZLA MUTLU MÜŞTERİ

 MITSUBISHI							
							
							
							
							
							
							
							
							
							
							
							



EDM Bilişim Sistemleri ve Danışmanlık Hizmetleri A.Ş.

Bomonti Business Center - Şişli / İstanbul Kat: 7/9/35/36/43

0850 723 63 36 bilgi@edmbilisim.com.tr [f](#) [in](#) [v](#) [t](#) [i](#) /edmbilisim

www.edmbilisim.com.tr